

Atzavara S

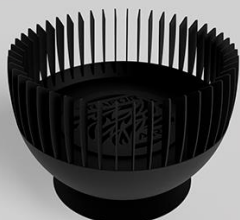

DONNÉES TECHNIQUES

Description:

Brasero design pour l'extérieur.

Finitions disponibles :

Pied : Acier avec traitement extérieur. Peinture noire haute température.

Corten: Acier corten.

Systèmes de combustion disponibles :

Bois :

Charge : 1 - 2 kg

Bioéthanol:

Capacité maximale: 2L

Gaz:

Gaz Naturel / Gaz Propane

Dimensions / Poids:

Ø 505 x 357mm / 25 kg

Dimensions / Poids de l'emballage:

1000 x 1000 x 1140 mm / 40 kg

C/ de Folgueroles, 3
Pol. Ind. Malloles
08500 Vic | Barcelona

T:+34 93 459 87 01
<https://www.traforart.net>
traforart@traforart.net

TRAFORART

